MC | Managementaufstellungen für Nachhaltigkeit

Prof. Dr. Georg Müller-Christ
Universität Bremen

Die traumatisierte Wirtschaft

Ein Workshop zur Erkundung von Trauma in Unternehmen und Wegen zu einer lebensdienlicheren Wirtschaft

Berlin · 18. Februar 2026

Das Thema

Könnte es sein, dass die Wirtschaft traumatisiert ist und deshalb wenig lebensdienlich handelt? Hinterlassen einschneidende Ergebnisse wie die Finanzkrise von 2008 oder die Weltwirtschaftskrise von 1929 eine Art posttraumatische Belastungsstörung? Hat der Niedergang einer Branche, wie der Solarindustrie in Deutschland, möglicherweise traumaähnliche Folgen für die produzierende Industrie?

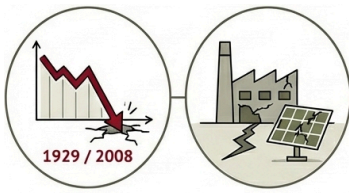

Überträgt man Trauma-Konzepte auf Wirtschaft und Unternehmen, dann lassen sich diese Fragen bejahen: Der aktuell herrschende Dauerkrisenmodus könnte eine Traumafolge sein, genauso wie die ressourcenausbeutende Arbeitsweise. Mit Traumata gehen oft Glaubenssätze einher, die Menschen irrational handeln lassen. In diesem Workshop erkunden wir mithilfe von Erkundungsaufstellungen die These der traumatisierten Wirtschaft und suchen Antworten auf die Frage: Welche Maßnahmen lassen Unternehmen lebensdienlicher handeln?

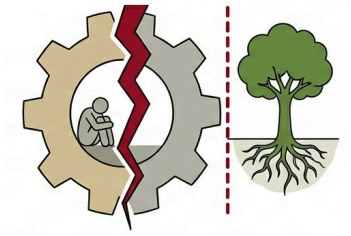

Ziele und Methode

In diesem ergebnisoffenen Workshop begeben wir uns mit allen Teilnehmenden auf eine Erkundung des Themas. Wir bringen Konzepte aus der Traumaforschung, dem nachhaltigen Management und den Erkundungsaufstellungen ein. Das, was in den Erkundungsaufstellungen an Eindrücken entsteht, werten wir gemeinsam aus. Ziel ist, das Verständnis von Traumata im Kontext der Wirtschaft zu vertiefen und neue Anknüpfungspunkte zu finden, die Unternehmen lebensdienlicher und nachhaltiger handeln lassen.

Aussichten

- Sie lernen Konzepte aus der Traumaforschung kennen und wie diese auf den wirtschaftlichen Kontext übertragen werden können.
- Sie gestalten aktiv in Erkundungsaufstellungen und der gemeinsamen Auswertung an der Erforschung des Themas mit.
- Sie erhalten Impulse für Ihre eigene Arbeit.

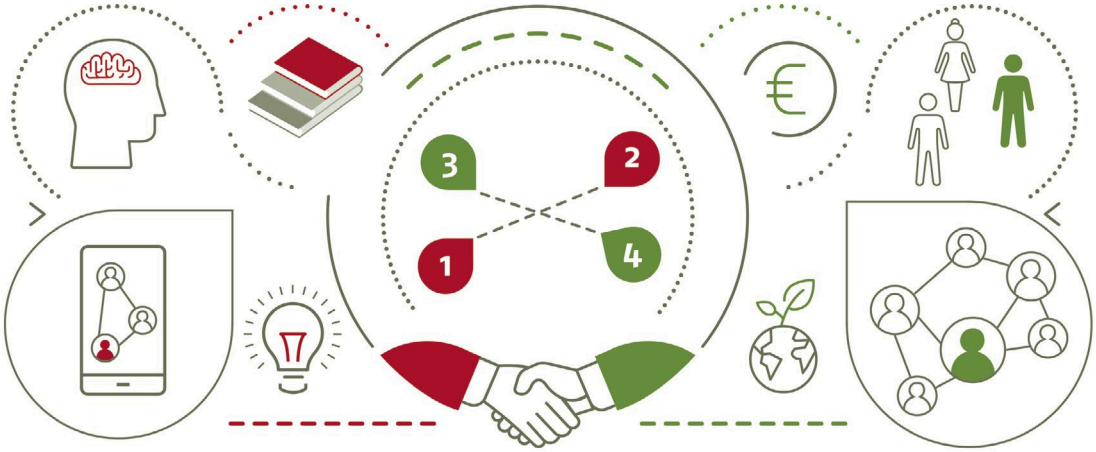

WISSENSCHAFT • PRAXIS

Zeit · Ort · Gebühren

- **Mittwoch, 18. Februar 2026 · 9:30 – 17:30 Uhr**
- **Impact Hub Berlin**
  Rollbergstraße 28A, 12053 Berlin
- **147 – 247 €** (Sliding Scale, nach Selbsteinschätzung)

Anmeldung: info@mc-managementaufstellungen.de

Veranstalter

Dr. Josef Merk arbeitet als Coach, Autor und Workshopleiter. Er ist ausgebildet in Transaktionsanalyse, prozessorientierter Psychologie, in der Leitung von Erkundungsaufstellungen und absolvierte mehrere Zusatz-Fortbildungen im Bereich Trauma und hat die Methode der möglichkeitsorientierten Auswertung von Aufstellungen entwickelt.

www.josefmerk.de

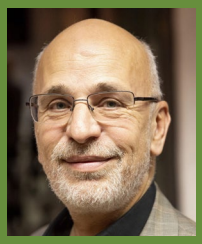

Prof. Dr. Georg Müller-Christ arbeitet an der Universität Bremen und vertritt das Fachgebiet Nachhaltiges Management. Seit 2015 integriert er Systemaufstellungen in Forschung und Lehre und hat die Methode der Erkundungsaufstellungen kreiert.

www.uni-bremen.de/nm
www.mc-managementaufstellungen.de